

Hébergements - Bourg-en-Bresse et environs



Hôtellerie

A

Best Western Hôtel de France · 3 étoiles

19 Place Bernard · 01000 Bourg-en-Bresse

04 74 23 30 24

infos@bestwestern-hoteldefrance.com

www.bestwestern-hoteldefrance.com

Cet hôtel de charme, 3*, situé au centre de Bourg-en-Bresse a été joliment rénové et réaménagé. Il propose 45 chambres spacieuses avec un garage privé payant et un parking public devant l'hôtel. Accès facile A40, A39. Restauration de qualité sur place.

Profitez de l'excellente situation au centre-ville de Bourg-en-Bresse du "Best Western Hôtel de France", à 15 minutes à pied du monastère royal de Brou,

près des commerces, restaurants et rues piétonnes.

La bâtisse Belle Époque, datant de 1853, a été joliment rénovée et réaménagée pour allier élégance et raffinement: 45 chambres spacieuses équipées de tout le confort (écran plat, air climatisé, double vitrage, WiFi gratuit, coffre-fort, sèche-cheveux, etc.).

Le petit déjeuner buffet offre une grande variété de produits régionaux. Service en chambre disponible 24h/24. Terrasse et espace bar pour un moment de détente.

Pour déjeuner ou dîner, la brasserie "Place Bernard", opérée par le chef Georges Blanc, située au rez-de-chaussée de l'hôtel, propose une cuisine de terroir avec des spécialités régionales (poulet de Bresse notamment).

Notre espace de réunion d'un design soigné (avec agencement modulable, lumière du jour, WiFi gratuit et climatisé), peut accueillir jusqu'à 20 personnes en séance de travail. Une variété de forfaits est disponible selon vos besoins.

Parking devant l'hôtel et garage privé payant sur place. Les motards sont les bienvenus, ainsi que les cyclistes (abri à vélos).

Toute l'équipe se mobilise pour que votre expérience soit unique au travers d'un service attentif et personnalisé.

Accueil 24h/24

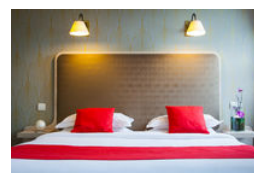

Ouvertures

Du 01/01 au 31/12, tous les lundis, mardis, mercredis, jeudis, vendredis, samedis et dimanches.
24h/24.

Classement : 3 étoiles

Chaînes : Best Western

Modes de paiement : American Express · Carte bancaire /crédit · Chèque Vacances · Espèces · Virement

Tarifs

Chambre double : de 100 à 122 €
Chambre double avec petit déjeuner : de 124 à 146 €
Chambre twin : de 107 à 117 €
Chambre single : de 90 à 117 €
Chambre triple : de 132 à 142 €
Suite : de 161 à 181 €
Petit déjeuner : à partir de 14,50 € (par personne)
Animaux : à partir de 10 €
Parking voiture : 10 € (et garage).
Tarif groupe à partir de 15 personnes.
Soirée étape : 119 à 140 €
Demi-journée d'étude : 42 €
Journée d'étude : 54 €
taxe de séjour : 1€ / adulte / nuit.
Taxe de séjour non incluse.

Capacité d'hébergement : 94	Nombre total de personnes : 45	Nombre de chambres classées : 45	Nombre total de personnes réel : 90
Nombre de chambres déclarées par l'hôtelier : 45	Nombre de chambres simples : 45	Nombre de chambres doubles : 45	
Nombre de chambres twin : 12	Nombre de chambres triples : 2	Nombre de suites : 1	Nombre de chambres à mobilité réduite : 2

Location de salles : Nombre de salles : 1 Capacité maximum : 25

Prestations : Séminaire/réunion · Vidéoprojecteur · Paper board · Ecran · Wifi dans la salle · Tables · Chaises · Climatisation · Hébergement sur place · Bar · Espace de restauration · Restaurant sur place · Restaurant à proximité

Hébergement locatif

B

Champ de Mars · 3 étoiles

14 Boulevard Maréchal Leclerc · 2ème étage · Champ de Mars · 01000 Bourg-en-Bresse
07 88 70 20 51 - 06 14 11 30 96
04 74 51 88 10
andre.noc@orange.fr



Près du centre et de la gare, appartement au 2ème étage, calme, confortable et bien équipé. Parking privé dans grande cour, garage à vélos, ascenseur. Cocooning et vintage.

Situé au cœur de la ville, à deux pas des commerces et des services, de la gare SNCF et routière, proche de l'université CEUBA, appartement de 70 m² situé au 2ème étage avec ascenseur, accessible aux personnes à mobilité réduite : grande entrée, cuisine très bien équipée (lave-linge, lave-vaisselle, micro-ondes, réfrigérateur/congélateur), ouvrant sur un balcon donnant sur la cour intérieure, avec vue sur les jardins de la ville. Séjour lumineux avec petit balcon ouvrant sur un parc, salon avec canapé convertible 2 pers. (télévision, DVD, magnétoscope, chaîne Hi-Fi, accès Internet Wifi via clé 3-4G fournie), salle de bain, WC séparés, une chambre (1 lit 2 pers.). Possibilité de location de draps et linge de toilette, forfait ménage sur demande. Matériel bébé à disposition. Petits Animaux admis exceptionnellement sur demande avec supplément. Chauffage collectif gaz, stationnement sur place (devant ou à l'arrière du bâtiment dans cour privée), local à vélos. Cette location est le point de départ idéal pour découvrir la ville, les différentes richesses culturelles et naturelles du département de l'Ain (musées, marchés...).

Ouvertures

Du 01/01 au 31/12.

Classement préfectoral : 3 étoiles

Types d'habitation : Appartement · Construction ancienne · Immeuble/Résidence

Labels : 3 clés

Superficie : 73 m²

Nombre de chambres : 2

Modes de paiement : Chèque · Espèces

Tarifs

Week-end : à partir de 150 €
Semaine : à partir de 350 €
Quinzaine : 650 €
Trois semaines : 900 €
Mois : 1 100 €.
Tarif dégressif selon la durée.
Charges comprises sauf taxe de séjour: 1€ / jour / personne.
Taxe de séjour non incluse.

Hôtellerie

C

Citôtel Logis de Brou · 3 étoiles



132 bd de Brou · 01000 Bourg-en-Bresse
04 74 22 11 55

logisdebrou@free.fr
www.logisdebrou.com

A Bourg-en-Bresse, vous serez chaleureusement accueillis au Logis de Brou. Charmant hôtel*** parfaitement entretenu. Décor choisi sur 30 chambres- balcon. Wifi gratuit, parking, garages privés. Monastère Royal de Brou et 7 restaurants à <5 min de marche

Pour un séjour agréable et très confortable, choisissez le Logis de Brou, hôtel indépendant ouvert toute l'année.

Vous trouverez à proximité immédiate 7 restaurants, le Monastère royal de Brou (Monument préféré des français), et une très belle apothicairerie.

En individuel ou en groupe, le Logis de Brou vous accueille chaleureusement

7 jours / 7 et vous propose 30 chambres sur 3 étages distribués par ascenseur. Certaines ont vue sur le parc de l'Hôtel-Dieu, d'autres sur la ville ou sur l'arrière de l'immeuble. Chaque chambre possède une entrée et un balcon + un volet roulant. Wifi gratuit. Votre animal de compagnie est le bienvenu.

L'hôtel propose :

- Un service bar

- Un délicieux petit déjeuner (buffet froid) servi en salle, terrasse / jardin. Service en chambre également (version continental)

A proximité: ville historique de Bourg-en-Bresse et centre commerçant, théâtre, parc des expositions, centre de congrès Ainterexpo et salle Ekinox, pôle universitaire Alimentec, centre hippique, base de loisirs de Bouvent avec son lac et son golf...

Accès facile depuis A40, sortie 7 Bourg sud et par le train, gare TGV de Bourg-en-Bresse (15 à 20 minutes de marche).

Accueil personnalisé.

Reconnu Qualité Tourisme.



Ouvertures

Toute l'année.

Ouvert de 6h30 à 23h.

Classement : 3 étoiles

Chaînes : Citotel

Labels : Logis Charme et Caractère

Modes de paiement : American Express · Carte bancaire /crédit · Chèque Vacances · Espèces · Virement

Tarifs

Chambre double : de 89 à 105 €

Chambre double avec petit déjeuner : de 110 à 130 €

Chambre twin : de 98 à 115 €

Chambre single : de 79 à 89 €

Chambre triple : de 103 à 115 €

Suite : de 168 à 187 €

Petit déjeuner : de 11,50 à 13,50 €

Animaux : 8 €

Parking voiture : de 3 à 11 €.

Tarif groupe à partir de 20 personnes.

Chambre familiale : 110 € à 115 €

Soirée étape: 98 € à 108 €

Taxe de séjour : 1 € / adulte / nuit.

Taxe de séjour non incluse.

	Nombre total de personnes :	Nombre de chambres classées :	Nombre total de personnes réel :
Capacité d'hébergement :	65	30	65
Nombre de chambres déclarées par l'hôtelier :	30	Nombre de chambres simples :	6
		Nombre de chambres doubles :	12
Nombre de chambres twin :	8	Nombre de chambres triples :	3
		Nombre de chambres familiales :	1
		Nombre de suites :	2

Hôtellerie

D

Europ'Hotel · Non Classé NN 2009

694 C Rue des Vareys · 01440 Viriat

04 74 23 59 60

europhotel0332@orange.fr

Hôtel convivial. Chambres tout confort à petit prix.

Ouvert toute l'année.

Hôtel convivial, situé à proximité du centre ville de Bourg-en-Bresse et de l'autoroute A40. Accès possible en bus.

Chambres tout confort. Lit d'appoint possible pour un enfant.

Animaux de petite taille acceptés.

Petit déjeuner avec pain et croissant livrés par un artisan.

Accueil jusqu'à 22h.

Ouvertures

Tarifs



Toute l'année.

Classement : Non Classé NN 2009

Modes de paiement : Carte bancaire/crédit · Chèque

Vacances · Espèces

Chambre double : à partir de 33 €

Chambre twin : à partir de 33 €

Chambre single : à partir de 33 €

Petit déjeuner : à partir de 5 €.

Soirée étape : 53 €

Taxe de séjour : 0.55 € / adulte / nuit.

Taxe de séjour non incluse.

Nombre total de personnes :

Capacité d'hébergement : 76

Nombre de chambres à mobilité réduite :

1

Nombre de chambres déclarées par l'hôtelier :

38

Hôtellerie

E

Hôtel Mercure · 4 étoiles

10 avenue de Bad Kreuznach · 01000 Bourg-en-Bresse

04 74 22 44 88

h1187@accor.com

<https://www.accorhotels.com/fr/hotel-1187-hotel-mercure-bourg-en-bresse/index.shtml>

En famille ou entre amis, pour affaires, l'équipe de l'hôtel Mercure vous accueille dans un cadre chaleureux.

Le restaurant très "hype", son jardin luxuriant, sa toute nouvelle salle de fitness feront de votre séjour un excellent moment. A très bientôt !

Faire une halte à l'hôtel Mercure de Bourg-en-Bresse ! Facile d'accès depuis l'A40, grand parking gratuit, borne de recharge pour voiture électrique. Sur la route vers l'Italie, les stations de ski ou en balade, optez pour une de nos 60 chambres lumineuses à la décoration moderne. Profitez de notre salle de fitness puis détendez-vous sur la terrasse de notre restaurant pour y déguster les spécialités du chef. Réservez votre séminaire, nous vous proposons tout le confort pour un séjour réussi.

L'hôtel Mercure de Bourg-en-Bresse est idéalement situé sur la route pour l'Italie et les Alpes. Venez découvrir le Monastère royal de Brou, joyau de l'art gothique flamboyant, visiter les quartiers anciens et ses maisons à colombage. En plein cœur de la Dombes, à 25 minutes de Bourg-en-Bresse, envolez-vous pour un tour du monde dans le plus grand parc ornithologique de France.

Ouvertures

Toute l'année.

Classement : 4 étoiles

Chaînes : Accor · Mercure Hotels

Modes de paiement : American Express · Carte bancaire /crédit · Chèque · Chèque Vacances · Espèces · Virement

Tarifs

Chambre double : de 65 à 150 €

Chambre double avec petit déjeuner : de 104 à 159 €

Chambre triple : de 74 à 159 €

Petit déjeuner : 16 €

Animaux : 10 €.

Tarif groupe à partir de 15 personnes.

Chambre familiale : supplément de 20 €. Enfant gratuit dans la chambre jusqu'à 13 ans.

Soirée étape : 109 e à 184 €

Demi-journée d'étude : 48 €

Journée d'étude : 60 €

Taxe de séjour : 1.20 € / adulte / nuit.

Taxe de séjour non incluse.

Nombre total de personnes :

Capacité d'hébergement : 137

Nombre de chambres déclarées par l'hôtelier :

60

Nombre de chambres familiales :

17

Location de salles : Nombre de salles : 6 Capacité maximum : 250

Prestations : Réception · Séminaire/réunion · Climatisation · Chaises · Tables · Mange-debout · Micro · Paper board · Tables rectangulaires · Tables rondes · Ecran · Pupitre · Vidéoprojecteur · Wifi dans la salle · Hébergement sur place · Bar · Restaurant sur place

Hôtellerie

F

Ibis Budget · 2 étoiles

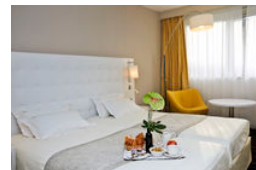

409 avenue de Parme · 01000 Bourg-en-Bresse
04 74 55 10 16
h6765@accor.com
<https://www.accorhotels.com/fr/hotel-6765-ibis-budget-bourg-en-bresse/index.shtml>

Le confort à petit prix. Chambres modernes et agréables pour 1, 2 ou 3 personnes.
60 chambres climatisées pouvant accueillir jusqu'à 3 personnes, équipées d'un lit double et d'un lit simple superposé. Douche, lavabo et toilettes dans la chambre.
WiFi gratuit dans tout l'hôtel.
Réception ouverte 24h /24 et 7j/7.
Parking gratuit fermé la nuit.
Petit-déjeuner buffet à volonté.
Hôtel proche de la sortie n°6 sur A40 et du monastère royal de Brou.



Ouvertures

Toute l'année.
24h/24.

Classement : 2 étoiles

Chaînes : Accor · Ibis Budget

Modes de paiement : American Express · Carte bancaire /crédit · Chèque Vacances · Espèces

Tarifs

Chambre double : de 52 à 68 €
Chambre double avec petit déjeuner : de 63,30 à 80,30 €
Chambre twin : de 52 à 68 €
Chambre single : de 52 à 68 €
Chambre triple : de 52 à 68 €
Petit déjeuner : à partir de 6,60 €
Animaux : 5 €.
Taxe de séjour : 0.70 € / adulte / nuit.
Taxe de séjour non incluse.

Nombre total de personnes :		Nombre de chambres classées :	
Capacité d'hébergement : 180		60	
Nombre de chambres déclarées par l'hôtelier :	Nombre de chambres simples :	Nombre de chambres doubles :	
60	60	60	
Nombre de chambres twin :	Nombre de chambres triples :	Nombre de chambres à mobilité réduite :	
10	60	3	

Hôtellerie

G

Ibis Styles · 3 étoiles

12 rue du Pavé d'Amour · 01000 Bourg-en-Bresse
04 74 45 34 34
h7975@accor.com
www.ibis.com/fr/hotel-7975-ibis-styles-bourg-en-bresse/index.shtml

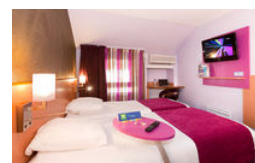

Hôtel de 47 chambres au design contemporain, petit déjeuner, WiFi illimité inclus. Proche du centre ville de Bourg-en-Bresse . Parking public en face de l'établissement. Salle séminaire sur demande.

Accueillantes, modernes et chaleureuses, avec leur design contemporain, dotées d'un lit confortable et d'une salle de bain fonctionnelle, nos 47 chambres offrent tout le nécessaire pour passer un séjour agréable.

Chambre standard avec un lit simple: 1 lit simple (120*200cm) avec couette douillette, oreillers en microfibre, un topper de 7cm pour plus de confort, écran plat de 26' avec toutes les connectiques , bouquet télé, chambre climatisée, salle de bain avec douche, sèche cheveux

Chambre standard avec un lit double: 1 lit double (160*190cm) avec couette douillette, oreillers en microfibre, un topper de 7cm pour plus de confort, écran plat de 26' avec toutes les connectiques , bouquet télé avec les plus grandes chaînes, douche, climatisation, sèche cheveux

Chambre standard avec deux lits simples: 2 lits simples (100*200cm) avec couette douillette, oreillers en microfibre, un topper de 7cm pour plus de confort, écran plat de 26' avec toutes les connectiques, bouquet télé avec les plus grandes chaînes, douche, climatisation, sèche cheveux

Chambre Suite avec 2 lits simples et 2 sofas convertibles pour les familles avec 2 enfants de moins de 16 ans,avec couette douillette, oreillers en microfibre.

Petit déjeuner, WiFi illimité inclus.

Hôtel proche du centre ville de Bourg-en-Bresse. Parking public en face de l'établissement. Salle séminaire sur demande.

Ouvertures

Du 01/01 au 31/12
Ouverture tous les jours de 6h à 22h.

Classement : 3 étoiles

Chaînes : Accor · Ibis Styles

Modes de paiement : American Express · Carte bancaire /crédit · Chèque Vacances · Espèces · Virement

Tarifs

Chambre double : de 79 à 124 €
Chambre twin : de 79 à 124 €
Chambre single : de 64 à 109 €
Suite : de 84 à 134 €
Animaux : 8 €.
Gratuit pour les accompagnateurs guides, les chauffeurs.

Chambre familiale : de 84 € à 134 €

Location de salle : de 85 € à 150 €

Taxe de séjour : 1 € / adulte / nuit.

Nombre total de personnes :

Nombre de chambres classées :

Capacité d'hébergement : 112

47

Nombre de chambres déclarées par l'hôtelier :

Nombre de chambres simples :

Nombre de chambres doubles :

47

19

19

Nombre de chambres twin :

Nombre de chambres familiales :

Nombre de suites :

Nombre de chambres à mobilité réduite :

2

7

7

2

Location de salles : Nombre de salles : 1 Capacité maximum : 20

Prestations : Congrès · Séminaire/réunion · Vidéoprojecteur · Paper board · Ecran · Wifi dans la salle · Tables · Chaises · Climatisation ·

Tables rectangulaires · Hébergement sur place · Bar · Restaurant à proximité

Hébergement locatif

H

Le Bout du Mas Coupé

88 Impasse du Mas Coupe · Impasse du Mas Coupe · 01250 Montagnat

04 74 23 82 66

accueil@gites-de-france-ain.com

www.gites-de-france-ain.com/fiche-hebergement-G254010.html

Situé à trois kilomètres du centre-ville de Bourg-en-Bresse, et cependant au calme à la campagne, gîte confortable dans une ferme bressane rénovée. A proximité du Parc des Expositions, Ekinox, Brou, Parc de loisirs de Bouvent... et toutes commodités.

Nous avons rénové en 2016 l'extrémité sud de notre ferme bressane, située aux confins de la Dombes, du Revermont et de la Bresse, sur la commune de Montagnat. Le gîte est prévu pour cinq ou six personnes; nous avons choisi un agencement et une décoration qui allient confort moderne et respect du bâtiment rural. Notre choix de rénovation a été d'utiliser des matériaux écologiques (chaux, chanvre, laine de bois, enduits de terre) avec les artisans de la région. Une spacieuse entrée (penderie, matériel d'entretien, frigo, machine à laver et un cabinet de toilette) donne sur la pièce à vivre ouverte sur la terrasse par une grande baie vitrée, et la cuisine intégrée entièrement équipée (lave vaisselle, four, micro-onde, robot, frigo...).

On gagne l'étage par un bel escalier d'artisan en "frêne-olivier" qui distribue, un balcon (pour le soleil le soir), la salle de bain (grande douche et double lavabo), la mezzanine (canapé-lit de 140 ou 2x70) très claire, deux chambres aux poutres apparentes et déco sobre (deux lits jumeaux en 80), l'une a vue sur le jardin et la montagne, l'autre sur la cours. Les trois lieux sont meublés d'un petit bureau chiné.

La région est appétissante de musées, d'événements commerciaux ou sportifs, les activités culturelles sont fortes : expositions au monastère royal de Brou ou à H2M l'Hôtel Marron de Meillonnas, festival de cinéma en mars (Cinémateur 01), théâtre ! Le festival d'Ambronay (musiques baroques) est à 20 minutes ; Lyon , ville foisonnante : 1h ! , Genève internationale : 1h30 ! Les Vignobles du Mâconnais, du Beaujolais et du Jura sont proches....

Nous conseillons des randonnées en vélo ou à pied sans modération : vallée de l'Ain et du Suran, parcours des étangs de la Dombes, le Bugey et le Valromey !

Tout près : Bouvent est parfait pour les enfants (5 min), Chambod et la rivière d'Ain (canoë à Pont d'Ain - 30 min).

Pour bien manger, les marchés du mercredi et du samedi sont tout indiqués, comme la kyrielle de superbes restaurants de la régions proche !

Quoi de plus ? Wifi, télé... et éventuellement en option un grand grenier pour répéter (piano), danser, travailler...

Ouvertures

Du 05/01/2019 au 03/01/2020.

Tarifs

Mid-week : 400 €

Semaine : de 500 à 600 €.

Labels : 3 épis

Superficie : 90 m²

Nombre de chambres : 2

Modes de paiement : Carte bancaire/crédit · Chèque

Vacances

Capacité d'hébergement : 6

Hébergement locatif

I

Moulin de Champagne



200 Ch. du Moulin de Champagne · Moulin de Champagne · 01440 Viriat
04.74.32.22.25
06.78.58.27.33
socva@orange.fr
www.gites-de-france-ain.com/fiche-hebergement-G451510.html



Charmant petit endroit au milieu de la verdure tout en étant très proche du centre-ville de Bourg-en-Bresse.

A proximité de Bourg en Bresse, Sandrine et Olivier vous accueillent, au calme et en pleine campagne, dans un ancien moulin rénové à l'authentique.

4 chambres avec accès indépendant:

- 2 chambres avec 1 lit de 160, 1 lit 1 personne

- 1 chambre avec 3 lits 1 personne

Chacune a une salle de bain/WC

- 1 chambre avec 1 lit 2 personnes et 1 lit 1 personne en mezzanine, et salle d'eau/wc.

Séjour, salon avec cheminée reposant sur une meule de moulin et mis à la disposition des hôtes. Terrasse couverte avec barbecue et fontaine. Jardin.

Auberges au village à 2 km.

Établissement entièrement non fumeur, facile d'accès, proche de l'autoroute A40 sortie 5.

Animaux acceptés : 5 à 10 €

Ouvertures

Du 05/01/2019 au 03/01/2020.

Labels : 3 épis · Bébé câlin

Superficie : 100 m²

Nombre de chambres : 4

Modes de paiement : Chèque · Espèces

Tarifs

Une personne : 55 €

Deux personnes : 75 €

Personne supplémentaire : 15 €.

Taxe de séjour : 0.55 € / adulte / nuit.

Hôtellerie

J

Première Classe · 2 étoiles

105 impasse de Certines · 01250 Montagnat

04 74 23 76 61

bourgenbresse@premiereclasse.fr

www.premiereclasse.com/hotels/premiere-classe-bourg-en-bresse-montagnat-ainterepoxpo

L'hôtel Première Classe ** Bourg-en-Bresse Montagnat vous ouvre ses portes avec 80 chambres. Situé à 7,5 km du centre de Bourg-en-Bresse, il est facilement accessible par l'autoroute A40. A proximité de l'établissement, vous pourrez vous restaurer.

L'hôtel Première Classe vous propose 80 chambres, pour une ou 4 personnes par chambre. Des chambres twin ainsi que des chambres PMR (personne à mobilité réduite) sont également disponibles. Certaines chambres sont communicantes. Salle de bain indépendante.

Buffet petit-déjeuner à volonté. Wi-Fi gratuit. Canal+ et Canal satellite. Hôtel climatisé. Linge de toilette et gel douche fournis.

Système automatique de paiement par carte bancaire pour un accueil 24h/24. Distributeur de confiseries, cakes, biscuits, boissons fraîches et chaudes à disposition 24h/24. Une réception automatique assure une réception après 21h.

Parking gratuit.

L'hôtel se situe à 10 minutes de Bourg-en-Bresse, 45 minutes en voiture de Lyon et à 1 heure de Genève. A 2 minutes de l'autoroute A40.

Ouvertures

Du 01/01 au 31/12

Ouverture le lundi, mardi, mercredi, jeudi et vendredi de 6h30 à 21h. Le samedi et dimanche de 7h à 21h.

Les jours fériés de 7h à 21h.

Classement : 2 étoiles

Chaînes : Louvre Hotels · Première Classe

Modes de paiement : American Express · Carte bancaire /crédit · Chèque Vacances · Diners Club · Espèces · Virement

Tarifs

Chambre double : de 35 à 95 €

Chambre double avec petit déjeuner : de 46,90 à 106,90 €

Chambre twin : de 35 à 95 €

Chambre triple : de 35 à 95 €

Petit déjeuner : 5,90 €

Animaux : de 3 à 5 €.

Chambre familiale : de 45 à 125 €

Demi-journée d'étude : de 32 à 42 €

Journée d'étude : de 42 à 52 €

Les tarifs sont flexibles suivant l'offre et la demande

Taxe de séjour : 0.70 € / adulte / nuit.

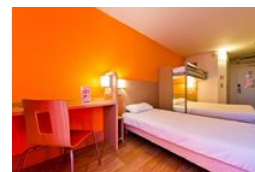

Nombre total de personnes :		Nombre de chambres classées :	Nombre total de personnes réel :
Capacité d'hébergement : 200		79	200
Nombre de chambres déclarées par l'hôtelier :	Nombre de chambres doubles :	Nombre de chambres twin :	
79	18	6	
Nombre de chambres triples :	Nombre de chambres familiales :	Nombre de chambres à mobilité réduite :	
54	2	4	

Hôtellerie

K

Qualys-Hôtel Terminus · 3 étoiles

19 avenue Alphonse Baudin · 01000 Bourg-en-Bresse
04 74 21 01 21
hotelterminus.bourg@orange.fr
www.hotel-terminus-bourg.com



L'inattendu en pleine ville... La majorité des chambres ouvre sur un magnifique parc verdoyant et fleuri. Chambres personnalisées spacieuses et insonorisées. Wifi gratuit, proche hyper centre et palais de justice. Face gare SNCF. Garage.

A l'Hôtel Terminus, vous trouverez un cadre reposant dans un style Napoléon III. 48 chambres insonorisées, spacieuses et personnalisées, avec bain/wc ou douche/wc, téléphone et TV Canal+.

Ascenseur.

Bar d'agrément, salon.

Wifi gratuit dans toutes les chambres.

Parc arboré et fleuri avec nouvelle véranda donnant sur la verdure.

Abri pour motos.

Hôtel situé à toute proximité de la gare SNCF et à moins de 10 minutes à pied du centre ville. Restaurants et commerces à proximité.

Ouvertures

Toute l'année.
24h/24.

Classement : 3 étoiles

Chaînes : Louvre Hotels · Qualys Hotels

Modes de paiement : American Express · Carte bancaire /crédit · Espèces · Virement

Tarifs

Chambre double : de 95 à 120 €
Chambre twin : de 100 à 130 €
Chambre single : de 87 à 110 €
Chambre triple : de 110 à 150 €
Petit déjeuner : 11 €
Animaux : 9 €
Parking voiture : 8 €.
Tarif groupe à partir de 20 personnes.
Taxe de séjour : 1 € / adulte / nuit.
Taxe de séjour non incluse.

Nombre total de personnes :		Nombre de chambres classées :
Capacité d'hébergement : 100		48
Nombre de chambres déclarées par l'hôtelier :	Nombre de chambres doubles :	Nombre de chambres twin :
48	33	15
Nombre de chambres triples :	Nombre de chambres à mobilité réduite :	
10	2	

Hébergement locatif

L

Riad des Baudières

40 Avenue Amédée Mercier · 01000 Bourg-en-Bresse
06 50 83 13 31
riadesbaudieres@gmail.com



Au centre-ville de Bourg-en-Bresse avec ses maisons à colombages, à 10 min des rues piétonnières et du monastère royal de Brou et à 15 min de la gare.

Les propriétaires vous proposent une chambre d'hôtes de qualité, au calme, de plein pied indépendant de style contemporain avec accès direct sur la terrasse en bois au bord de la piscine.

Salle d'eau de qualité, TV, Wifi et Mini-bar.

Petit-déjeuner sur la terrasse ou dans la chambre.

Une adresse inattendue au centre-ville !

Bus sur place. Parking privé. Piscine

Possibilité de SPA en option et sur demande.

Propriétaire acceptant que l'on fume dans les espaces réservés.

Ouvertures

Tarifs

Ouvert d'avril à octobre

Superficie : 22 m²

Nombre de chambres : 1

Modes de paiement : Chèque · Espèces

Une personne : 87 €

Deux personnes : 98 €.

Taxe de séjour : 0.55 € / adulte / nuit.

Hôtellerie

M

Alys · 2 étoiles

Chemin du Petit Seillon · 01250 Montagnat

04 74 22 60 23

contact@alyshotel.fr

www.alyshotel.fr



Venez découvrir dans cette région gourmande notre hôtel à 4 km de Bourg-en-Bresse rassemblant 40 chambres rénovées, aux couleurs douces et chaudes, confortables, et savamment équipées.

Notre hôtel, sans tabac 100 %, est équipé du WiFi avec fibre optique, de l'abonnement à Canal+ et aux chaînes BeIN Sports. Il est facilement accessible à partir de la sortie n° 7 de l'autoroute A40 et des départementales D23 et 1075.

En choisissant notre établissement Contact Hôtel à Bourg-en-Bresse pour vos déplacements d'affaires, individuels, familiaux ou en groupe, vous y serez agréablement accueillis par notre personnel, avec la possibilité d'un room service, dans des lieux spacieux, au mobilier design où vous pourrez savourer à volonté un petit-déjeuner copieux, varié, fraîchement préparé et assorti de produits régionaux de l'Ain.

Il pourra être aussi une halte salubre en direction de Lyon qui est à moins de 69 km, vers les stations de sports d'hiver et proche de vos clients du département de l'Ain (01) ou vers Genève, d'autant que votre véhicule sera stationné sur un parking privatif sécurisé.

Le Parc des expositions et Ekinox, ainsi que le Monastère de Brou sont à 3 minutes, Le Parc des Oiseaux à 20 minutes, et les pistes de ski à 1h30.

Nombre de chambres : 40

Ouvertures

Toute l'année.

La réception est ouverte :

- lundi au vendredi: 6h30 -11h30 et 16h30-21h
- samedi: 7h-11h30 & 16h30 -21h
- dimanche et jour férié: 8h-11h30 & 16h30-20h
- Hôtel accessible 24/24h avec ou sans réservation en utilisant la borne de réception automatique.

Classement : 2 étoiles

Chaînes : Contact Hôtel

Modes de paiement : Carte bancaire/crédit · Chèque

Vacances · Espèces · Virement

Tarifs

Chambre double : de 49 à 99 €

Chambre twin : de 49 à 99 €

Chambre single : de 49 à 99 €

Chambre triple : de 99 à 169 €

Petit déjeuner : 8,90 €

Animaux : 5 €.

Soirée étape : de 72 à 79,90 €

Taxe de séjour : 0.70 € / adulte / nuit.

Taxe de séjour incluse.

Nombre total de personnes : Nombre de chambres classées :

Capacité d'hébergement : 80

40

Nombre de chambres déclarées par l'hôtelier : Nombre de chambres doubles : Nombre de chambres twin :

40

31

1

Nombre de chambres familiales : Nombre de chambres à mobilité réduite :

3

2

Hébergement collectif

N

Appart'City ** Bourg-en-Bresse · 2 étoiles



190 boulevard du 8 mai 1945 · 01000 Bourg-en-Bresse
04 74 47 11 57
bourgenbresse@appartcity.com
www.appartcity.com/fr/appart-hotel/rhone-alpes/bourg-en-bresse.html

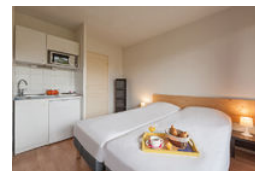

Notre résidence de tourisme classée 2 étoiles, vous propose des appartements pour 2 à 6 personnes.
Linge de lit et toilette fournis, ménage effectué au départ.
Parking et internet gratuits.

Notre résidence de tourisme vous propose des appartements : du studio 20 m² au T3 60m².
Le studio se compose d'un grand lit 160*200 ou de 2 lits simples, salle de bain avec douche.

Appartement T2 : idéal pour les familles pouvant accueillir jusqu'à 4 personnes, avec une chambre séparée du salon, salle de bain avec douche.

Appartement T3 : idéal pour les familles pouvant accueillir jusqu'à 6 personnes, avec 2 chambres dont 1 grand lit 160*200 et avec 2 lits simples et un canapé convertible 2 places dans le salon, cuisine équipée d'un four et lave-vaisselle, toilette séparé de la salle de bains avec baignoire.

Accès facile depuis l'autoroute. Quartier paisible d'affaires avec commerces et restaurants à proximité.

Internet gratuit dans les appartements, parking privé et gratuit devant l'établissement.

Petit déjeuner servit de 7h à 10h du lundi au dimanche sous forme de buffet.

Animaux admis avec supplément.

Ouvertures

Du 01/01 au 31/12.

- Lundi au vendredi : 7h à 12h et de 15h à 19h30

- Samedi de 7h à 13h et de 14h à 17h

- Dimanche de 7h à 13h

Si réception fermée, clés remises automatiquement via un coffre à l'extérieur.

Classement préfectoral : 2 étoiles

Modes de paiement : American Express · Carte bancaire /crédit · Chèque Vacances · Espèces · Virement

Capacité d'hébergement : 214

Tarifs

Chambre double : 53 à 212 €

Chambre 4 personnes: de 79 à 318 €

Chambre 6 personnes : 90 à 424 €

Petit déjeuner : 8,50 €

Animaux : 8 €

Parking voiture : Gratuit.

Taxe de séjour : 0.70 € / adulte / nuit

Tarif groupe à partir de 10 personnes.

Hébergement locatif



Appart'hôtel Nathalie

12 rue du Stand · 01000 Bourg-en-Bresse

06 24 16 34 69

nssnathalie@gmail.com

www.location-vacances-ain.fr

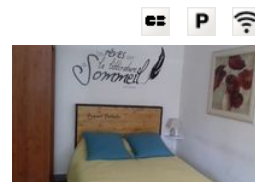

Appart hôtel Nathalie est une location meublée saisonnière où vous vous sentirez comme chez vous !

Appart'hôtel Nathalie est un gîte au centre-ville de Bourg-en-Bresse et situé non loin du monastère royal de Brou.

Vous pouvez séjourner pendant 3 nuits minimum ou plus, comme dans un hôtel avec l'avantage d'être comme chez soi avec tous le confort de la maison. Gîte de 32m² comprenant une chambre séparée meublée avec goût, une cuisine meublée et une salle de bain lumineuse.

Soyez les bienvenus chez l'appart'hôtel Nathalie.

Ouvertures

Du 01/01 au 31/12.

Types d'habitation : Appartement

Superficie : 32 m²

Nombre de chambres : 1

Modes de paiement : Carte bancaire/crédit · Espèces · Virement

Tarifs

Une personne : de 65 à 90 €

Deux personnes : de 80 à 170 €

Week-end : à partir de 150 €

Semaine : de 390 à 630 €

Quinzaine : de 700 à 1 260 €

Trois semaines : de 960 à 1 890 €

Mois : de 1 300 à 2 520 €.

Taxe de séjour : 0.55 € / adulte / nuit.

Taxe de séjour non incluse.

Hébergement collectif

Etoile du matin - Centre AFCV



P

615 rue Charles Robin · 01250 Jasseron
04 74 30 01 12
afcv.location@afcv.fr
www.afcv.fr



Centre situé dans un environnement calme entre ville et campagne au milieu d'un parc de 5 hectares clos et arboré. La situation entre Bresse et Revermont permet de découvrir un patrimoine culturel, touristique et gastronomique riche. Centre implanté dans un parc ombragé et clos pouvant accueillir des groupes pour une à plusieurs nuits. Environnement calme entre ville et campagne au milieu d'un parc de 5 hectares clos et arboré.
Capacité d'hébergement 100 personnes (lits superposés ou lits simples).
Possibilité de pension complète ou demi-pension.

Ouvertures

Toute l'année.
Sauf vacances scolaires zone A.

Tarifs

Devis personnalisé sur demande.
Taxe de séjour incluse.

Modes de paiement : Chèque · Chèque Vacances · Espèces · Virement

Capacité d'hébergement : 105

Location de salles :

Prestations : Tables · Chaises · Tables rectangulaires · Restaurant à proximité · Traiteur libre

Hôtellerie

Q

Hôtel Campanile · 3 étoiles

694 bis rue des Vareys · Parc de la Chambière · 01440 Viriat
04 74 45 25 45
bourgenbresse.viriat@campanile.fr
www.campanile.fr



Hôtel-Restaurant rénové idéal pour affaire ou en famille !
L'hôtel se compose de 42 chambres équipées d'une literie haut de gamme, d'une salle de bain avec baignoire ou douche à l'italienne, d'un plateau de courtoisie, d'une TV écran plat, d'un bureau avec ligne téléphonique directe et de la connexion WiFi haut-débit gratuite.
Le buffet petit-déjeuner est à volonté et la restauration midi et soir est adaptée aux saisons.

Ouvertures

Toute l'année.

Classement : 3 étoiles

Chaînes : Campanile · Louvre Hotels

Modes de paiement : American Express · Carte bancaire /crédit · Chèque · Chèque Vacances · Espèces · Titre Restaurant · Virement

Tarifs

Chambre double : de 59 à 99 €
Chambre double avec petit déjeuner : de 80,80 à 120,80 €
Chambre twin : de 59 à 99 €
Chambre single : de 59 à 99 €
Demi-pension (/ pers.) : de 89 à 119 €
Petit déjeuner : 11,90 €
Animaux : 5 €.
Gratuit pour les chauffeurs.
Tarif groupe à partir de 10 personnes.
Soirée étape : 89 à 119 €
Location de salle : 64 à 99 €
Journée d'étude : 39 €
Taxe de séjour : 1 € / adulte / nuit.
Taxe de séjour non incluse.

Nombre total de personnes : Nombre de chambres classées :
42 42

Capacité d'hébergement : 84

Nombre de chambres déclarées par l'hôtelier : Nombre de chambres doubles : Nombre de chambres twin :
42 23 19

Nombre de chambres à mobilité réduite :
2

Location de salles : Nombre de salles : 1 Capacité maximum : 30

Prestations : Réception · Séminaire/réunion · Vidéoprojecteur · Paper board · Ecran · Wifi dans la salle · Tables · Chaises · Climatisation · Tables rectangulaires · Hébergement sur place · Restaurant sur place

Hôtellerie

R

Hôtel Promotel · Non Classé NN 2009

Parc de la Chambière · 694 D rue des Vareys · 01440 Viriat
04 74 45 11 35
bourgenbresse@hotels-promotel.com

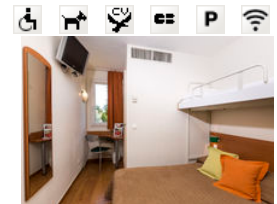

Hôtel ouvert toute l'année. A proximité de l'autoroute A40 et du centre-ville de Bourg-en-Bresse.
Confortable, climatisé, avec WiFi gratuit et parking fermé.

Hôtel avec chambres familiales 4 personnes, entièrement non-fumeur, climatisé.

Hôtel facile d'accès, proche de l'autoroute A40 et du centre-ville de Bourg-en-Bresse (10 minutes). Parking privé et en partie fermé.

Une borne automatique permet aux clients sans réservation de trouver une chambre selon les disponibilités.

Restaurants partenaires offrant des remises à nos clients à proximité.

Petit déjeuner buffet à volonté et offert aux enfants de moins de 12 ans.

Accueil des groupes avec tarification adaptée, étudiée selon la demande et le nombre de chambres souhaité.

Accueil privilégié pour sportifs et clubs.

Nombre de chambres : 54

Ouvertures

Toute l'année de 6h30 à 0h.

Classement : Non Classé NN 2009

Modes de paiement : Carte bancaire/crédit · Chèque

Vacances · Espèces · Virement

Tarifs

Chambre double : de 39 à 60 €

Chambre twin : de 36 à 60 €

Chambre single : de 36 à 45 €

Chambre triple : de 42 à 66 €

Chambre quadruple : de 69 à 96 €

Petit déjeuner : 6 €

Animaux : 3,50 €.

Taxe de séjour : 0.55 € / adulte / nuit.

Taxe de séjour non incluse.

	Nombre total de personnes :	Nombre de chambres classées :	Nombre de chambres simples :
Capacité d'hébergement :	120	35	3
Nombre de chambres doubles :	15	Nombre de chambres twin :	5
Nombre de chambres familiales :	2	Nombre de chambres triples :	8
		Nombre de chambres à mobilité réduite :	2

Hôtellerie

S

Ibis · 3 étoiles

6 rue du Moulin de Brou · 01000 Bourg-en-Bresse
04 74 22 52 66
h0603@accor.com
www.ibis.com/fr/hotel-0603-ibis-bourg-en-bresse/index.shtml

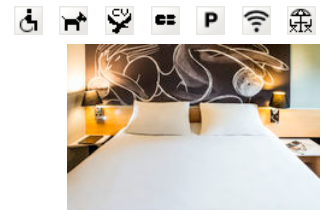

L'Ibis Bourg-en-Bresse est situé dans un cadre verdoyant à proximité du centre-ville et de la sortie 7 de l'A40.

L'Ibis Bourg-en-Bresse (hôtel non fumeur) vous propose un séjour agréable et de découverte grâce à sa proximité : à 350m, vous pourrez visiter le Monastère royal de Brou, élu monument préféré des français ! (entrées vendues sur place). Ainterexpo et Ekinox sont à 2 km.

L'hôtel propose à la réservation 60 chambres climatisées avec Wifi dont 35 avec un design contemporain (douche ou baignoire). Literie grand confort avec surmatelas.

A votre disposition: un restaurant, un bar et 2 parkings privés vidéo surveillée.

Ouvertures

Toute l'année.
24h/24h.

Classement : 3 étoiles

Chaînes : Accor · Ibis

Modes de paiement : American Express · Carte bancaire /crédit · Chèque · Chèque Vacances · Espèces · Virement

Tarifs

Chambre double : de 59 à 150 €

Chambre double avec petit déjeuner : de 80 à 170 €

Chambre twin : à partir de 80 €

Chambre single : de 59 à 150 €

Chambre triple : Supplément 10 €

Demi-pension (/ pers.) : Sur demande

Pension complète (/ pers.) : Sur demande

Petit déjeuner : à partir de 9,90 €

Animaux : à partir de 8 €

Parking voiture : Gratuit.

Soirée étape : sur demande

Taxe de séjour : 1 € / adulte / nuit.

Taxe de séjour non incluse.

Nombre total de personnes : Nombre de chambres classées :
Capacité d'hébergement : 120 60
Nombre de chambres déclarées par l'hôtelier : Nombre de chambres simples : Nombre de chambres doubles :
60 60 41
Nombre de chambres twin : Nombre de chambres triples : Nombre de chambres communicantes :
19 12 16
Nombre de chambres à mobilité réduite :
3

Hôtellerie

T

Ibis A40 Bourg Jasseron · 3 étoiles

610 allée Bresse Revermont · Autoroute A40 · 01250 Jasseron

04 74 22 30 80

h1761@accor.com

<https://www.accorhotels.com/fr/hotel-1761-ibis-bourg-jasseron-teyssonge/index.shtml>

Hôtel situé sur l'autoroute A40 à hauteur de Bourg-en-Bresse, entre les sorties 6 et 7, parfaitement situé pour vos déplacements à la mer ou à la montagne. Hôtel de proximité pour des déplacements professionnels ou événements familiaux.

Envie d'une pause détente lors de vos trajets de vacances, arrêtez-vous sur l'aire de Bourg Jasseron, toute notre équipe se fera un plaisir de vous accueillir dans notre hôtel Ibis, orné d'un étang et d'une petite forêt, nous sommes situés à la fois sur une aire d'autoroute et dans un cadre verdoyant à la campagne. L'hôtel est accessible dans les 2 sens de circulation sur autoroute, en venant du nord, nous vous proposons un service navette jusqu'à 22h sinon vous pouvez emprunter la sortie A6 à Saint-Etienne-du-Bois. Mais nous sommes également accessibles par la route D936.

Vous pourrez trouver également sur place 2 formules de restauration, un restaurant Courtepaille et une restauration Columbus. Alors n'hésitez pas à nous appeler au 04 74 22 30 80 afin d'organiser au mieux votre séjour ou obtenir plus de renseignements. Nous vous attendons...

Ouvertures

Toute l'année.

Classement : 3 étoiles

Chaînes : Accor · Ibis

Modes de paiement : American Express · Carte bancaire /crédit · Chèque · Chèque Vacances · Espèces · Virement

Tarifs

Chambre double : de 68 à 89 €

Chambre double avec petit déjeuner : de 87,80 à 108,80 €

Chambre twin : de 68 à 89 €

Chambre single : de 68 à 89 €

Chambre triple : de 78 à 99 €

Petit déjeuner : 9,90 €

Animaux : 5 €

Parking voiture : 0 €.

Chambre familiale : de 88 à 109 €

Taxe de séjour : 1 € / adulte / nuit

Location de salle : 70 € la demi-journée / 140 € la journée.

Taxe de séjour non incluse.

Nombre total de personnes : Nombre de chambres classées :
Capacité d'hébergement : 85 32
Nombre de chambres déclarées par l'hôtelier : Nombre de chambres simples : Nombre de chambres doubles :
32 32 32
Nombre de chambres twin : Nombre de chambres triples : Nombre de chambres familiales :
4 17 2
Nombre de chambres à mobilité réduite :
2

Location de salles :

Prestations : Paper board · Chaises · Tables · Tables rectangulaires · Hébergement sur place · Restaurant sur place

Hôtellerie

U

Le Griffon d'Or · 3 étoiles



10 rue du 4 septembre · 01000 Bourg-en-Bresse
04 74 23 13 24
contact@hotelgriffondor.fr
www.hotelgriffondor.fr

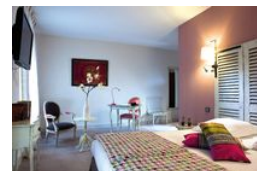

Hôtel de charme dans le centre de Bourg-en-Bresse. Bains à remous, sauna, billard, salle de fitness, massages. 17 chambres différentes et climatisées. Parking gratuit réservé à notre clientèle.

Hôtel du XVIIIème siècle refait entièrement en 2011 et situé dans le centre-ville de Bourg-en-Bresse.

L'accès aux différents services (bains à remous, sauna, billard, parking privé, WiFi) est gratuit.

Chaque chambre propose une décoration singulière. Toutes sont équipées de sanitaires complets, TV écran plat, climatisation, coffre-fort.

Mini bar dans les chambres supérieures.

Un petit-déjeuner proposant des produits frais, locaux et faits maison est servi en terrasse aux beaux jours.

Garages (avec supplément).

Abris pour moto.

Ouvertures

Du 01/01 au 31/12/2019

Ouverture le lundi de 10h à 23h. Le mardi, mercredi, jeudi, vendredi et samedi de 6h à 23h. Le dimanche de 6h à 12h.

Classement : 3 étoiles

Modes de paiement : American Express · Carte bancaire /crédit · Chèque · Chèque Vacances · Espèces · Virement

Tarifs

Chambre double : de 120 à 140 €

Chambre double avec petit déjeuner : de 149 à 169 €

Chambre twin : de 120 à 140 €

Chambre single : de 98 à 118 €

Suite : 165 €

Petit déjeuner : à partir de 14 €

Parking voiture : 10 €.

Chambre familiale : 170 €

Taxe de séjour : 1 € / adulte / nuit.

	Nombre total de personnes :	Nombre de chambres classées :	Nombre total de personnes réel :
Capacité d'hébergement :	40	17	40
Nombre de chambres déclarées par l'hôtelier :	17	Nombre de chambres simples :	Nombre de chambres doubles :
		17	17
Nombre de chambres twin :	Nombre de chambres familiales :	Nombre de suites :	Nombre de chambres à mobilité réduite :
6	3	1	1

Hébergement locatif



Les Maisons Rouges · Non Classé



"Les Maisons Rouges" · 201 rue Paul Morgon · 01250 Jasseron

06 09 02 95 77

gite.maisonsrouges@gmail.com

Situé à 10 min de Bourg-en-Bresse, dans un cadre reposant, je vous accueille dans mes trois gîtes, alliant charme de la pierre et confort moderne de 35 à 115 m² et pouvant accueillir 1 à 8 personnes.

Vous pourrez profiter d'un parc arboré avec terrasse.

Selon vos besoins, je vous propose :

Gîte "Bresse" (maximum 8 personnes) : gîte spacieux de 115 m² au grand confort et niveau d'équipement composé de :

- 2 chambres séparées avec table de chevet, commode et/ou armoire, dont une de 21 m² avec lit double, lit simple, canapé, et une de 15 m² avec lit double

- 1 espace sanitaire avec lave-linge, sèche-serviettes, commode, 2 vasques et grande douche intégrée

- 1 WC séparé et lave-mains

- 1 vaste espace de vie (environ 65 m²) composé de : 1 partie nuit avec lit double et table de chevet, 1 salle à manger avec tables et chaises, 1 cuisine centrale type bar, entièrement équipée (four et lave-vaisselle intégrés, réfrigérateur, micro-ondes, machine à café, théière électrique, grille-pain et ustensiles de cuisine...), 1 coin détente avec un canapé d'angle, table basse et télévision écran plat, 1 canapé de type clic-clac avec matelas 2 places qualité Bultex.

2 gîtes "Cerdon" et "Revermont" (maximum 4 personnes chacun) : 2 gîtes indépendants de 35 m² chacun au grand confort et niveau d'équipement composé de :

- 1 chambre séparée de 11 m² avec lit double, lit simple rabattable, table de chevet, fauteuil Club

- 1 salle de bain avec douche intégrée, vasque (s), radiateur sèche-serviettes

- 1 WC séparé et lave-mains

- 1 pièce de vie comprenant : 1 espace salle à manger, table et chaises, 1 espace séjour avec canapé convertible type clic-clac avec couchage double, confort Blutex, table basse et TV écran plat, 1 cuisine intégrée entièrement équipée (lave-vaisselle, mini-four, plaque de cuisson induction, réfrigérateur, micro-ondes, divers petits électroménagers et ensemble vaisselle).

Informations pratiques :

- accès au réseau internet sécurisé en wifi dans l'ensemble des gîtes

- lave-linge dans un local indépendant

- parc privatif et arboré avec terrasse, salon de jardin, cabane pour les enfants avec terrasse suspendue sur deux étages et son toboggan.

- vélos, nécessaire pour bébé, fer à repasser, jeux de société, équipements culinaires pour repas conviviaux à disposition

- parking

- à proximité des commerces du village de Jasseron (1,5 km)

- ouvert toute l'année.



Ouvertures

Toute l'année.

Classement préfectoral : Non Classé

Superficie : 185 m²

Nombre de chambres : 5

Modes de paiement : Chèque · Espèces · Virement

Tarifs

Gîte Bresse :

Semaine : de 470 à 570 €

Mid Week (lundi au vendredi) : Sur demande

Gîtes Revermont et / ou Cerdon :

Week-end : de 130 à 160 €

Semaine : de 260 à 280 €

Mid Week (lundi au vendredi) : Sur demande.

Taxe de séjour non incluse.

Hébergement collectif

W

Bourg Centre Résidence

1 allée de Challes - 19 rue Charles Robin · 01000 Bourg-en-Bresse

04 74 42 98 84

06 43 81 62 28

contact@bourgcentreresidence.fr

www.bourgcentreresidence.fr



Résidence de tourisme, aménagée dans un immeuble entièrement rénové, composé de 7 appartements confortablement meublés et équipés, pour un séjour d'affaires ou pour les loisirs.

Située dans le centre historique de Bourg-en-Bresse, notre appart'hôtel de dimension familiale et à l'ambiance conviviale vous accueille dans un immeuble entièrement rénové près de toutes les commodités.

Nous vous proposons 7 appartements confortablement meublés et équipés, pour un séjour d'affaires ou pour les loisirs.

La résidence met à votre disposition une connexion Internet (coût supplémentaire) et un garage fermé à proximité ou un parking public au pied de la résidence, la télévision TNT dans tous les appartements. Certains logements sont climatisés.

Possibilité de formule étape en demi-pension ou pension complète avec le service restauration de notre Bistrot Bressan au rez-de-chaussée de la résidence.

Horaires d'ouverture de la réception: du lundi au vendredi (18h30 - 22h30). En dehors de ces horaires, l'accueil s'effectue sur rendez-vous.

Dimanche et jours fériés: accueil uniquement sur rendez-vous.

Ouvertures

Toute l'année.
Du lundi au vendredi de 18h30 à 22h30.
En dehors de ces horaires + les dimanches et jours fériés, l'accueil est possible sur rendez-vous.

Modes de paiement : Carte bancaire/crédit · Chèque
Vacances · Espèces · Virement

Capacité d'hébergement : 15

Location de salles : Nombre de salles : 1 Capacité maximum : 15

Prestations : Paper board · Wifi dans la salle · Tables · Chaises · Climatisation · Tables rectangulaires · Restaurant sur place

Hébergement locatif

X

Chambre d'hôtes La Chastellenie

539, Rue Charles Robin · 01250 Jasseron

06 15 96 10 11

cecile.lamure@gmail.com

www.gites-de-france-ain.com/fiche-hebergement-G195510.html

Situé entre la plaine de la Bresse et le Revermont, Cécile vous accueille, dans sa maison typique du XVIIème siècle et vous propose 2 chambres.

1 chambre composée d'une chambre familiale séparée en 2 chambres communicantes pour 5 personnes (1 lit 1 personne en 130 et 2 lit 2 personnes en 160x200), salle de bain/WC et, cheminée décorative. Salle de séjour (internet, canapé, bureau). Terrasse. Stationnement public à proximité. Table d'Hôtes sur réservation. Située à quelques minutes de Bourg-en-Bresse, de sa base de loisirs, du Monastère Royal de Brou, et à 10 minutes du péage A40.

Ouvertures

Du 02/01 au 30/12/2016.

Labels : 2 épis

Nombre de chambres : 1

Modes de paiement : Chèque · Chèque Vacances · Espèces

Tarifs

Tarif groupe à partir de 6 personnes.

Tarifs

Une personne : 50 €

Deux personnes : 65 €

Personne supplémentaire : 35 €

Repas : 30 €.

Taxe de séjour : Oui.



Hébergement locatif

Y

De la Forêt · 3 étoiles

63 allée des granges neuves · 01960 Péronnas

04 74 23 82 66

accueil@gites-de-france-ain.com

www.gites-de-france-ain.com/fiche-hebergement-G289020.html

e petite terrasse privative ou dans le grand jardin. Pour les plus sportifs, de très belles balades dans la forêt de Seillon et profiter du calme des lieux. Sa proximité avec Bourg-en-Bresse et certains des plus beaux sites touristiques de la région en font un lieu idéal pour passer quelques jours de repos.

A 3 km de Bourg-en-Bresse, à côté de la forêt de Seillons, ce gîte (48 m²) peut accueillir jusqu'à 4 personnes. Mitoyen à la villa des propriétaires, ce nouveau gîte a été totalement rénové pour vous proposer un court ou long séjour de qualité et de confort. Par une entrée indépendante, vous accédez sur la cuisine équipée et ouverte sur le séjour et son espace salon, le tout aux tons gris et blanc et où se mélange harmonieusement le fer forgé et le bois. Par une porte coulissante, une belle salle d'eau avec douche à l'italienne et son WC intégré. La chambre se compose de deux lits en 80*200 qui peuvent se réunir au gré de vos besoins ou envies. Chauffage électrique au sol. Une caution de 50.00 € sera demandé pour la télécommande du portail. Le plus : venez séjourner dans ce gîte où tout est inclus - lits faits à l'arrivée, linges de toilette et de table fournis ainsi que le chauffage. La piscine des propriétaires est mise à votre disposition sous conditions. Venez-vous détendre sur votre

Ouvertures

Du 05/01/2019 au 03/01/2020.

Classement préfectoral : 3 étoiles

Labels : 3 épis

Superficie : 48 m²

Nombre de chambres : 1

Modes de paiement : Carte bancaire/crédit · Chèque
Vacances

Tarifs

Week-end : 180 €

Mid-week : de 250 à 290 €

Semaine : de 360 à 485 €.



Capacité d'hébergement : 4

Hôtellerie

Z

Fasthotel · Non Classé NN 2009

694 E rue des Vareys · Parc de la Chambière · 01440 Viriat
04 74 14 00 51

sas.edmatel@gmail.com

www.fasthotel.com/rhone-alpes/hotel-bourg-en-bresse

"Parce que bien vivre est à la portée de tous" - Un bon accueil, un beau sourire, un bon repas maison, une nuit agréable climatisée ou non pour finir avec un excellent petit déjeuner.

L'Hôtel de Viriat situé près du centre-ville de Bourg-en-Bresse vous accueille dans son établissement avec un nouveau petit déjeuner, croissant et pain frais directement fournis par La Banette.

La restauration est aussi notre point fort - Produits frais et faits maison. Avec un bon café Richard pour terminer votre repas.

Les chambres équipées d'une salle de bain, téléviseur et climatiseur, sont adaptables pour 1, 2 ou 3 personne.

Un lit bébé peut également vous être fourni.

De plus, les animaux sont acceptés sans supplément.

"Parce que bien vivre est à la portée de tous".



Ouvertures

Toute l'année.

Tarifs

Tarifs non communiqués

Taxe de séjour : 0.55 € / adulte / nuit.

Classement : Non Classé NN 2009

Chaînes : Fasthotel

Nombre de chambres déclarées par l'hôtelier :

Nombre de chambres à mobilité réduite :

Capacité d'hébergement : 47

2

Location de salles : Nombre de salles : 1 Capacité maximum : 24

Prestations : Réception · Séminaire/réunion · Tables · Chaises · Climatisation · Wifi dans la salle · Hébergement sur place · Bar · Cuisine équipée · Restaurant sur place · Vaisselle mise à disposition

Hébergement locatif

Gîte du Lavoir

74 allée du Lt Colonel Patrick Fontaine · 01250 Saint-Just

06 70 88 22 01

serge.berthillier@wanadoo.fr

Hébergement locatif

O

Gîte du Moulin

435 chemin du Moulin · 01250 Jasseron

06 19 04 61 97

famillegobert01@orange.fr

www.gitedejasseron.fr

www.gites-de-france-ain.com/fiche-hebergement-G195030.html

Situé à 5 mn de Bourg-en-Bresse, au pied du Revermont et à la campagne, petit gîte coquet (32m²) de plain-pied et indépendant proche de la maison des propriétaires. Accès direct sur la pièce de vie principale avec un coin cuisine et un espace détente (...)

Situé à 5 mn de Bourg-en-Bresse, au pied du Revermont et à la campagne, petit gîte coquet (32m²) de plain-pied et indépendant proche de la maison des propriétaires. Accès direct sur la pièce de vie principale avec un coin cuisine et un espace détente (canapé convertible pour 1 personne), une chambre (1 lit 2 personnes), salle d'eau et WC indépendant. Chauffage électrique. Terrasse privative au gîte, terrain commun avec le propriétaire. Idéalement situé pour profiter pleinement de la campagne et de la ville. Bourg avec son Monastère royal de Brou, sa base de loisirs et ses restaurants et autres activités.



Ouvertures

Du 31/12/2016 au 05/01/2018.

Tarifs

Week-end : de 100 à 165 €

Mid-week : de 160 à 180 €

Semaine : de 240 à 335 €.

Labels : 2 épis · Bébé câlin

Superficie : 32 m²

Nombre de chambres : 1
Modes de paiement : Chèque · Espèces

Taxe de séjour : Oui
Charges en supplément selon les périodes.

Capacité d'hébergement : 3

Hébergement locatif

1

Gît'en Bresse

177 Allée des granges neuves · 01960 Péronnas
04 74 23 82 66
accueil@gites-de-france-ain.com
www.gites-de-france-ain.com/fiche-hebergement-G289030.html

ts sont faits à votre arrivée et le linge de toilette est fourni. . On aime : La terrasse et véranda en bordure du parc , la décoration moderne et personnalisée . Le gîte se situe sur une propriété close, à l'architecture moderne et mitoyen à la maison du propriétaire, les espaces de vie et les extérieurs sont aux opposés et sans vis-à-vis .La proximité de ce gîte avec Bourg-en-Bresse pourra vous permettre de visiter les plus beaux sites touristiques de la région.

Le gît'en Bresse (80m²) de plain-pied proche de Bourg-en-Bresse en bordure de la forêt de Seillons accueille 4 personnes avec ses 2 chambres. Après avoir franchi le portail, vous accédez au gîte par la gauche. Après avoir traversé la grande véranda de 17m² et son petit espace détente, vous arrivez sur la cuisine équipée et ouverte sur un coin repas. Le salon séduit par son atmosphère feutrée avec ses murs en bois foncé, sa cheminée qui s'impose avec ses bois sculptés, son canapé qui invite à la détente, et les baies vitrées qui s'ouvrent sur l'extérieur. Une première chambre aux tons de lilas se compose de deux lits en 90*200 pouvant se réunir avec porte vitrée sur l'extérieur. La deuxième chambre bleue velours, fournit un lit de 160*200. Une grande salle de bain aux faïences vertes avec WC intégré offre plusieurs rangements. Chauffage au gaz et au bois. A l'extérieur, vous bénéficiez d'une terrasse avec salon et profitez d'un très grand parc où la tranquillité règne. Les plus : les li



Labels : 3 épis

Superficie : 80 m²

Nombre de chambres : 2

Modes de paiement : Carte bancaire/crédit · Chèque
Vacances

Tarifs

Semaine : de 450 à 490 €.

Capacité d'hébergement : 4

Hôtellerie

2

Hôtel Bressan du XXème siècle · Non Classé NN 2009

3 et 5 avenue Maginot · 01000 Bourg-en-Bresse
04 74 22 18 15
hotel20eme@wanadoo.fr

Hôtel pension situé au centre-ville avec parking télésurveillé gratuit.

Classement : Non Classé NN 2009

Nombre total de personnes : Nombre de chambres classées :

Capacité d'hébergement : 47

20

Hôtellerie

3

Kyriad Hôtel · 3 étoiles

18 rue des Dîmes · Boulevard Kennedy · 01000 Bourg-en-Bresse
04 74 22 50 88
bourgenbresse@kyriad.fr

Kyriad Hôtel entièrement rénové, est situé dans un parc calme et verdoyant avec piscine extérieure. 40 chambres climatisées, TV écran plat, plateau d'accueil, wifi gratuit.



Ouvertures

Du 01/01 au 31/12/2017.

Réception ouverte de 6h30 à 22h30 du lundi au samedi et de 15h à 22h le dimanche. En cas d'arrivée tardive (au-delà de 22h), nous vous invitons à contacter l'établissement au préalable.

Classement : 3 étoiles

Chaînes : Kyriad · Louvre Hotels

Nombre total de personnes :

Nombre de chambres classées :

Capacité d'hébergement : 40

70

Hébergement locatif

4

La ferme du Sophora

79 chemin de l'église · 79 chemin de l'église · 01250 Montagnat

04 74 23 82 66

accueil@gites-de-france-ain.com

www.gites-de-france-ain.com/fiche-hebergement-G254001.html

Au cœur du village, gîte (118 m²) mitoyen, situé dans un corps de ferme bressane, à proximité d'une exploitation agricole (vaches à viande et céréales). Gîte très bien situé pour découvrir Bourg en Bresse et ses environs.

Accès sur un grand séjour avec espace détente (canapé convertible) cuisine équipée et fonctionnelle salle d'eau (douche à l'italienne) wc une grande chambre (1 lit 140 et 1 lit 160) et une chambre (1 lit double) avec salle d'eau-WC privative salon (canapé convertible) avec accès direct au grand jardin situé sur une colline offrant un joli point de vue sur le Revermont. Chauffage gaz et bois.

Ouvertures

Du 05/01/2019 au 03/01/2020.

Labels : 2 épis

Superficie : 118 m²

Nombre de chambres : 3

Modes de paiement : Carte bancaire/crédit · Chèque

Vacances

Capacité d'hébergement : 8

Tarifs

Week-end : de 320 à 450 €

Mid-week : de 420 à 500 €

Semaine : de 620 à 840 €.

Caution 250 €.



Hébergement locatif

L'ACTUEL

01000 Bourg-en-Bresse

676822192

joris.ripoll@gmail.com

Hébergement locatif

L'ACTUEL

01000 Bourg-en-Bresse

Hébergement locatif

5

Le petit plan



487 Chemin du Petit Plan · 01250 Saint-Just
04 74 23 82 66
accueil@gites-de-france-ain.com
www.gites-de-france-ain.com/fiche-hebergement-G369001.html



Ce gîte est idéalement situé pour découvrir Bourg en Bresse et son Monastère Royal de Brou, l'apothicaire, Bouvent et ses activités nautiques, Villars les Dombes et son parc aux 1000 oiseaux et le Revermont.

Aux portes de Bourg en Bresse et du Revermont, gîte (100 m²) créé dans une maison mitoyenne à un local de dépôt et à proximité d'une zone artisanale.

Au Rez-de-chaussée, cuisine fonctionnelle, grand salon et séjour avec poêle à bois, WC avec lave-main, cellier. Au 1er étage, 3 chambres (1 lit 140*190, 2 lits 90*200 qui peuvent être réunis, 2 lits 90*190), salle de bain avec WC. Chauffage central gaz. Un jardin privatif et clos pour profiter pleinement de l'espace extérieur, parking privé, abri voiture, garage, vélos, barbecue.

1ère malle de bois offerte, 5.00€ la suivante.

Ouvertures

Du 05/01/2019 au 03/01/2020.

Labels : 2 épis

Superficie : 100 m²

Nombre de chambres : 3

Modes de paiement : American Express · Carte bancaire /crédit · Chèque Vacances · Virement

Capacité d'hébergement : 6

Tarifs

Week-end : de 170 à 220 €

Mid-week : de 290 à 310 €

Semaine : de 360 à 390 €.

Taxe de séjour : 0.70 € / adulte / nuit.

Hébergement locatif

6

Les Bouleaux

6 Impasse Gabriel Vicaire · Impasse Gabriel Vicaire · 01000 Bourg-en-Bresse
0616077053
06 12 50 26 83
deprezmf@gmail.com
www.gite-bourg-en-bresse.net
www.gites-de-france-ain.com/fiche-hebergement-G53001.html



Au centre ville de Bourg en Bresse, appartement (38m²), mitoyen à 2 logements, au calme avec commerces à proximité. Accès sur un hall, cuisine équipée et ouvertes sur un salon (canapé convertible 1 personne). Au 1er, par un escalier en colimaçon, chambre (1 lit 140) avec coin lecture, salle d'eau-WC. Balcon attenant à la chambre, sans vis à vis, calme et détente assuré. Une décoration contemporaine et chaleureuse. Chauffage électrique. La piscine des propriétaires est accessible sous conditions. Le propriétaire est un pilote (avion) confirmé, et instructeur ULM. Il survole souvent la région et se fera un plaisir de vous amener lors d' un de ses vols si vous lui demandez. Animaux selon conditions. Parking privatif et clos.

Ouvertures

Du 05/01/2019 au 03/01/2020.

Labels : Premium · Gîtes de charme

Superficie : 80 m²

Nombre de chambres : 2

Modes de paiement : Carte bancaire/crédit · Chèque Vacances

Capacité d'hébergement : 5

Tarifs

Week-end : 240 €

Mid-week : de 360 à 380 €

Semaine : de 490 à 550 €.



Hébergement locatif

A

Les Cigognes

6 Impasse Gabriel Vicaire · Impasse Gabriel Vicaire · 01000 Bourg-en-Bresse
 0616077053
 06 12 50 26 83
 deprezmf@gmail.com
 www.gite-bourg-en-bresse.net
 www.gites-de-france-ain.com/fiche-hebergement-G53002.html

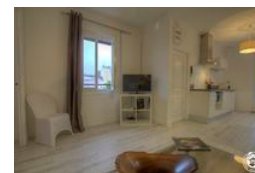

Dans une propriété fermée située au centre-ville de Bourg en Bresse, Marie Françoise et Jean Marie, vous propose un petit appartement de 40² qui peut accueillir 3 personnes et mitoyen à un second gîte pour 5 personnes. Par un escalier intérieur et privatif au gîte, vous accédez sur un hall d'entrée pour découvrir un gîte très lumineux. Entrée sur une cuisine équipée et fonctionnelle, son coin repas et espace détente (clic clac pour une personne). Une chambre à la décoration douce et épurée est composée de 2 lits 1 personne (80*200) qui peuvent se réunir au gré de vos envies. Salle d'eau avec douche et WC intégré. Accès au balcon depuis la cuisine avec une petite table d'extérieur. Tout est conçu pour que votre week-end ou votre séjour soit synonyme de confort et de détente. Chauffage électrique. Les extérieurs en été sont à votre disposition : l'espace vers la piscine de la propriété mise à votre disposition et accessible sous conditions de surveillance des enfants par les adultes. Parking privatif au gîte et sécurisé dans la propriété qui est fermée. Le propriétaire est un pilote (avion) confirmé et instructeur ULM. Il survole souvent la région et se fera un plaisir de vous amener lors d'un de ses vols si vous lui demandez. Le plus du Gîte : possibilité de louer les deux gîtes avec une capacité d'accueil de 2 à 8 personnes, entre amis ou en famille, venez profiter de Bourg en Bresse et de sa situation, au calme et en ville, et découvrir toutes ses richesses.

Ouvertures

Du 05/01/2019 au 03/01/2020.

Labels : Confort

Superficie : 40 m²

Nombre de chambres : 1

Modes de paiement : Carte bancaire/crédit · Chèque
 Vacances

Capacité d'hébergement : 3

Tarifs

Week-end : 160 €

Mid-week : de 240 à 260 €

Semaine : de 300 à 350 €.

Hébergement locatif

M. Benoît Guitard

123 rue Antoine de Saint Exupéry · 01000 Saint-Denis-lès-Bourg
 0675844507
 benoit.guitard01@gmail.com

Nombre de chambres : 2

Hébergement locatif

Mme Marion Monteil

236 rue Brillat Savarin · 01000 Saint-Denis-lès-Bourg
06 51 09 43 37
contact@marionmonteil.fr

Nombre de chambres : 3

Hébergement locatif

B

Mme REVELUT Nicole · 2 étoiles

337 rue Julien Manissier · 01250 Jasseron
04 74 30 05 33
www.gites-de-france-ain.com/fiche-hebergement-G195010.html

Situé aux portes de la Bresse et du Revermont, gîte (45m²) dans le prolong. et au r.d.c. de la maison des propriétaires. Séjour (canapé), cuisine, 1 chambre (1 lit 2 pers.), salle de bains avec WC. Chauff cent fioul ou bois. Cour et terrain clos, barbec...

Situé aux portes de la Bresse et du Revermont, gîte (45m²) dans le prolongement et au r.d.c. de la maison des propriétaires. Séjour (canapé BZ), cuisine, 1 chambre (1 lit 2 personnes), salle de bains avec WC. Chauffage central fioul ou bois. Cour et terrain clos, barbecue et salon de jardin, stationnement privatif. Prise TV. Restauration à proximité. Gite non fumeur. Proche de Bourg en Bresse, connue pour son patrimoine exceptionnelle : Monastère Royal de Brou - Monument préféré des Français en 2014, Apothicairerie de l'Hôtel Dieu, sa gastronomie. Proche du lac de Bouvent et de son golf et la forêt de Seillon.

Ouvertures

Du 02/01 au 30/12/2016, tous les jours.
Du 31/12/2016 au 05/01/2018, tous les jours.

Classement préfectoral : 2 étoiles

Labels : 2 épis

Superficie : 45 m²

Nombre de chambres : 1

Modes de paiement : Chèque · Espèces

Capacité d'hébergement : 3

Tarifs

Week-end : de 90 à 120 €
Mid-week : de 140 à 160 €
Semaine : de 210 à 250 €.
Taxe de séjour : Oui.



Hébergement locatif

Olivier NOEL

2 rue du Colonel Gastaldo · 01000 Bourg-en-Bresse
06 84 67 32 13
noel.olivier@gmail.com

Hébergement collectif

C

Résidence Central Fac · Non Classé NN 2009

49 avenue Maginot · 01000 Bourg-en-Bresse
04 37 23 11 60
centralfac@resilodge.fr
www.resilodge.fr

La résidence Central Fac est idéalement située dans le quartier commerçant de la Capitale de la Bresse. A quelques pas de la Place du Champ de foire, avec la résidence, alliez calme et proximité.

Pour une durée minimale de 2 nuitées, profitez d'un appartement équipé comme à la maison (salle de bain, cuisine avec ustensiles, TV, wifi, lit confort) pour un prix nettement inférieur au secteur hôtelier.

Présent sur Lyon, Marseille et Bourg-en-Bresse, nous sommes situés à quelques pas d'un métro, d'une ligne de tram ou d'un arrêt de bus. Le petit plus ? Toute réservation vous donne accès en illimité à nos salles de fitness dans les résidences ! Gardez la forme !

Ouvertures

Tarifs



Du 01/01 au 31/12.

Nuitée : Double: 35 à 45€.

Classement préfectoral : Non Classé NN 2009

Modes de paiement : Carte bancaire/crédit

Hébergement locatif

D

TIMENDEL

259 rue des peupliers · 259 rue des peupliers · 01960 Péronnas

04 74 23 82 66

accueil@gites-de-france-ain.com

www.gites-de-france-ain.com/fiche-hebergement-G289010.html

A 2 km de Bourg-en-Bresse, au RDC de la maison des propriétaires, ce gîte de plain pied est conçu pour deux personnes. Entrée indépendante sur l'espace repas et sa kitchenette équipée, couloir, chambre composée de deux lits 80*200 qui peuvent se réunir au gré de vos envies et avec vue sur le jardin, salle d'eau avec wc intégré. Cour avec portail automatique, deux jardins communs mis à la disposition des hôtes dont un situé à l'arrière de la maison, pour profiter ainsi de la verdure. Chauffage gaz. Lits faits à votre arrivé avec linge de toilette et de table inclus. A 5 mn de la forêt de Seillon et de son terrain de jeux étendu sur près de 600 hectares, un paradis pour les promeneurs, cavaliers, vététistes. Vous pourrez découvrir le Monastère Royal de Brou, ses cloîtres, véritable chef d'oeuvre du gothique flamboyant.

Ouvertures

Du 05/01/2019 au 03/01/2020.

Labels : 2 épis

Superficie : 35 m²

Nombre de chambres : 1

Modes de paiement : Carte bancaire/crédit · Chèque

Vacances

Capacité d'hébergement : 2

Tarifs

Week-end : de 150 à 160 €

Mid-week : de 205 à 235 €

Semaine : de 275 à 320 €.

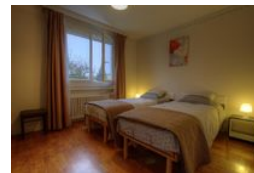

Hébergement locatif

E

Villa François 1er

15 rue de la Basilique · 15 Rue de la Basilique · 01000 Bourg-en-Bresse

0659710082

0610802949

villafrancois1er@gmail.com

www.gites-de-france-ain.com/fiche-hebergement-G53530.html

un agréable séjour et découvrir les maisons à colombages, le Monastère Royal de Brou, et de toutes les commodités sur place. Au cœur du centre-ville de Bourg en Bresse, proche de la Basilique Sacré Cœur, Monika et sa fille vous ouvrent les portes de sa grande maison aux ancêtres glorieux. Venez redécouvrir au choix les deux chambres situées au 2ème étages et accessible depuis un escalier intérieur en pierre et un patio privatif aux chambres ou vous pourrez profiter pleinement d'un moment de détente et au calme. La Suite composée d'une chambre comprenant un lit en 160*200 et d'un espace salon-séjour avec une très belle charpente et sa mezzanine (couchage d'appoint). Cette suite dispose d'une salle d'eau privative aux couleurs vert anis et est située sur le palier. Vous disposez également d'une chambre avec un lit en 140*200 et de sa salle d'eau-WC attenante à la chambre. Les chambres sont équipées d'une climatisation. Les petits déjeuners seront pris dans le séjour dans cette pièce pleine de charme et de cachet ou dans le jardin l'été. Un accueil chaleureux ajouté à une décoration raffinée vous feront passer

Nombre de chambres : 2

Modes de paiement : Carte bancaire/crédit · Chèque

Vacances

Tarifs

Une personne : de 75 à 90 €

Deux personnes : de 75 à 90 €

Personne supplémentaire : 20 €.

